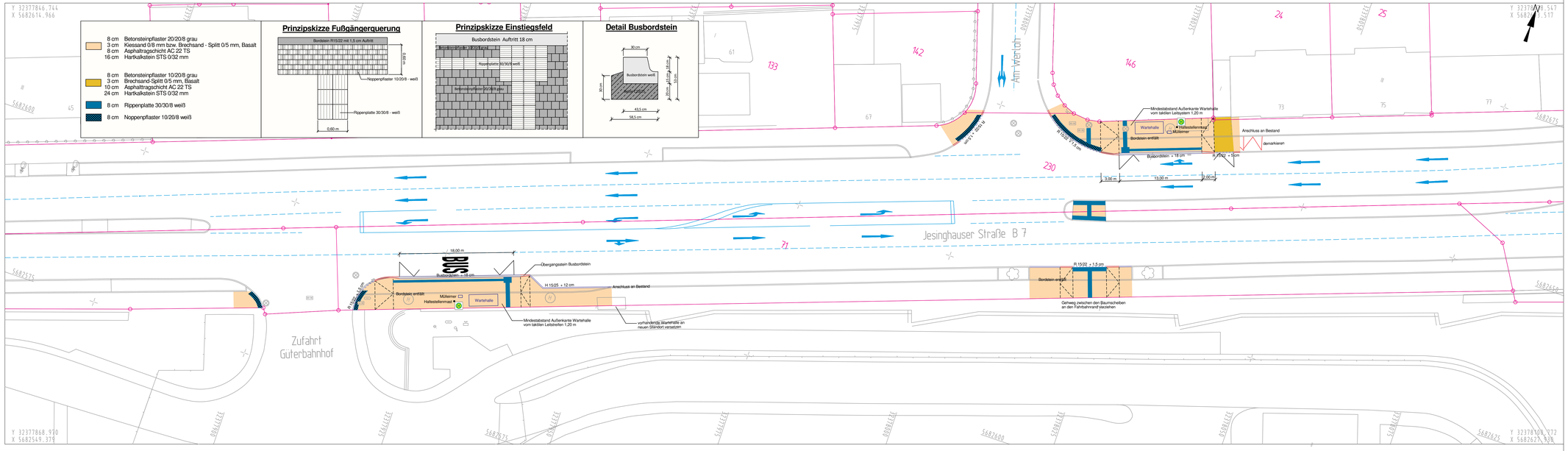

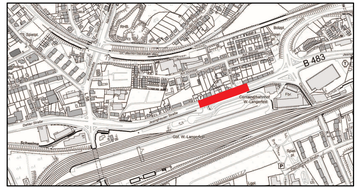

Index	Änderung	Datum	erstellt	gesehen

Bauherr:
Wuppertal
Ressort Straßen und Verkehr
Abteilung 104.5 - Straßen- und Verkehrsplanung
Stadt Wuppertal, Johannes-Rau-Platz 1, 42275 Wuppertal

bearbeitet/erstellt:
04.04.2022 / Golinski

gesehen: ..... / Stöben-Lierzer

gesehen: ..... / Dr. Betz

Ausfertigung: (....)

Anlage: 6.1.

Geschäftsbereich 1 - Stadtentwicklung, Bauen, Verkehr, Umwelt
Ressort Straßen und Verkehr

Abteilung 104.5	Abteilung 104.11	Abteilung 104.3
Zur Ausführung genehmigt:	Anordnungs-Nr.: ..... Die vorbezeichnete Maßnahme wird hiermit gem. § 45 (3) StVO angeordnet. ich bitte die Maßnahme nach § 45 (5) StVO zu veranlassen. an 104. ..... M.d.B. um Rückmeldung des Ausführungsdatums	
Wuppertal, den	Wuppertal, den	Wuppertal, den .....

Projekt:
Jesinghauser Straße

Planart:
Lageplan

Maßstab:
1:250

Bemerkung:
Haltestelle Langerfeld Güterbahnhof
barrierefreier Ausbau

Weitergabe sowie Vervielfältigung dieser Unterlage, Verwertung und Mitteilung ihres Inhalts ist nicht gestattet, soweit nicht ausdrücklich zugestanden. Zuwiderhandlungen verpflichten zu Schadenersatz. Alle Rechte vorbehalten.

Geodätische Grundlagen:
Lagefestpunktfeld:
Höhenfestpunktfeld:

Auftragsnummer 102.01

O-3248/7