EIGENBETRIEB STRAßENREINIGUNG WUPPERTAL

Projekt: Parkpalette am Johannisberg

Projekt Parkpalette am Johannisberg

Ausgangslage

- Jahrelange Nutzung der Parkpalette durch Obdachlosen.
- Dadurch Verunreinigungen durch Unrat, Fäkalien, Urin sowie Drogenutensilien.
- Zuständigkeit der Reinigung ist nicht geregelt.

Projekt Parkpalette am Johannisberg

Aktuelle Situation

- Aktuell mehrere Obdachlose in der Parkpalette.
- Starke Verunreinigungen, die die Nutzung für die Bürger einschränken.
- Reinigung durch den ESW ohne Kostenerstattung.

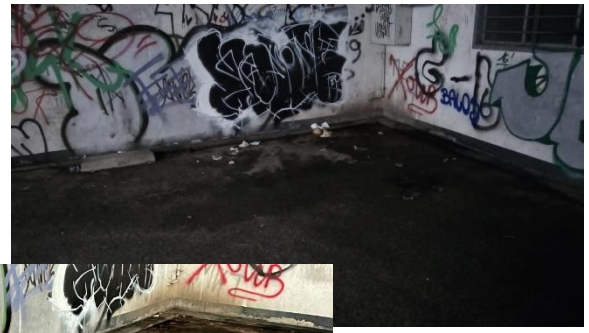

Projekt Parkpalette am Johannisberg

Reinigung Aktuell

- Die Reinigung erfolgt alle 14 Tage durch den ESW:
  - 1 Kleinkehrmaschine inklusive Fahrer
  - 1 Wasserwagen inklusive Fahrer
  - 1 Kehrichtsammelfahrzeug inklusive Fahrer
  - 1 Reiniger
- Aufgrund des starken Geruchs und Verunreinigungen sind spezielle Arbeitskleidung sowie Masken notwendig.
- Nach Reinigung Verwendung eines spezielles Duftmittels, um das Parken für Bürger erträglich zu machen.

Projekt Parkpalette am Johannisberg

Vorschlag Reinigung bis die Parkpalette außer Betrieb genommen ist

- Regelmäßige (14-tägige) Reinigung wird weiterhin durch den ESW vorgenommen.
- Grundreinigung ist nicht notwendig.

Projekt Parkpalette am Johannisberg

Fazit

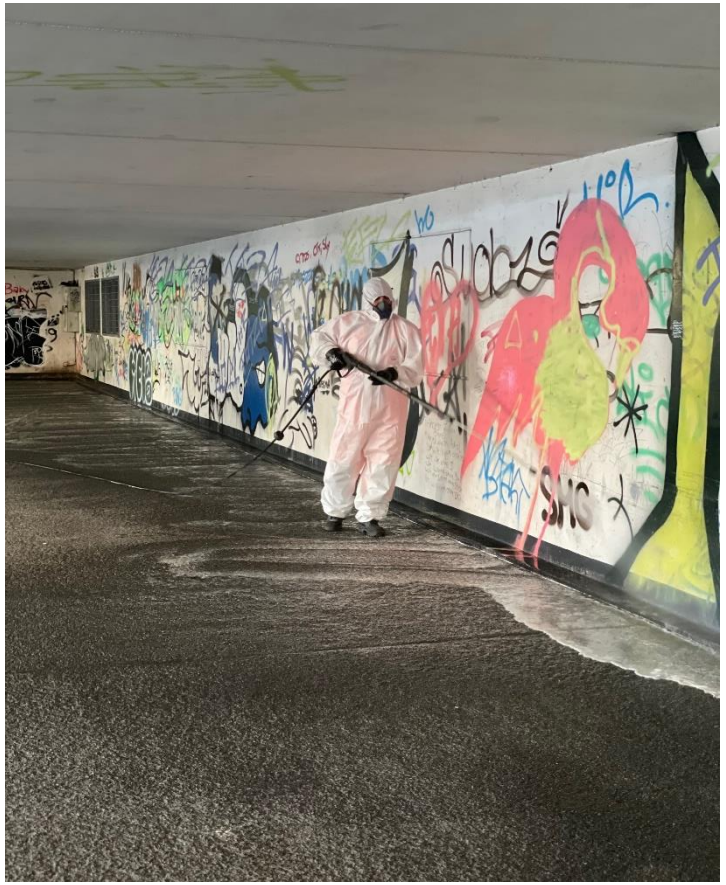

- Da die Parkpalette durch das GMW außer Betrieb genommen werden soll, ist eine Grundreinigung und Sanierung nicht notwendig.
- Der ESW wird bis dahin weiterhin die 14-tägige Reinigung der Parkpalette vornehmen.