Mehr Wohnbauland für Wuppertal: Vorschlag für neue ASB-Flächen
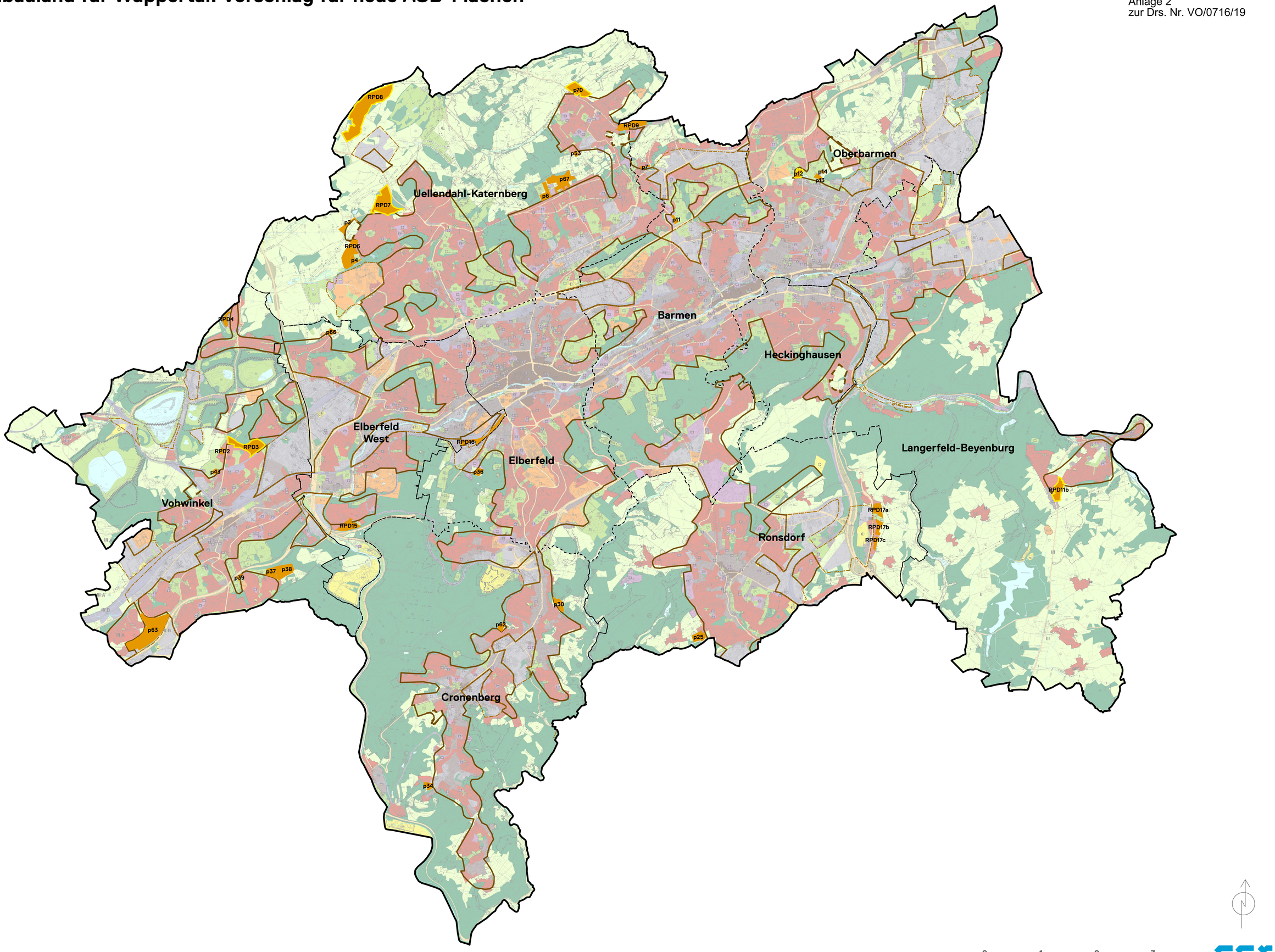
Anlage 2
zur Drs. Nr. VO/0716/19