Rechtsgrundlagen

Landschaftsgesetz (LG NRW) in der Fassung der Bekanntmachung vom 21.07.2000 (GV NRW S. 568), zuletzt geändert durch Gesetz vom 19.06.2007 (GV NRW S. 226) und berichtigt am 15.08.2007 (GV NRW S. 316) und die Verordnung zur Durchführung des Landschaftsgesetzes vom 22.10.1986 (GV NRW S. 683), zuletzt geändert durch Verordnung vom 19.06.2007 (GV NRW S. 226) bilden die Rechtsgrundlage.
Der Landschaftsplan besteht aus der Entwicklungskarte, der Festsetzungskarte, den textlichen Darstellungen und Festsetzungen (§16 LG NRW) sowie den Erläuterungen.

Geltungsbereich

Grundlage für die Entwicklung, den Schutz und die Pflege der Landschaft und ihrer Bestandteile außerhalb der im Zusammenhang bebauten Ortsteile und des Geltungsbereiches der Bebauungspläne ist der Landschaftsplan. Soweit ein Bebauungsplan die land- oder forstwirtschaftliche Nutzung oder Grünflächen festsetzt, kann sich der Landschaftsplan unbeschadet der baurechtlichen Festsetzungen auch auf diese Flächen erstrecken, wenn sie im Zusammenhang mit dem baulichen Außenbereich stehen; Festsetzungen nach §26 Nr. 5 LG NRW sind insoweit nicht zulässig. Soweit in diesem Landschaftsplan Flächen als "im Zusammenhang bebaute Ortsteile" ausgespart worden sind, liegt hierin jedoch keine Entscheidung in dem hierfür geltenden Verfahren nach den baurechtlichen Vorschriften.

Bei der Aufstellung, Änderung und Ergänzung eines Bebauungsplanes bzw. einer Satzung gem. §§12 bzw. 34(4) Satz 1 Nr. 1 - 3 BauGB treten mit dessen Rechtsverbindlichkeit widersprechende Festsetzungen des Landschaftsplanes außer Kraft. "Wird durch den Landschaftsplan irrtümlich ein im Zusammenhang bebauter Ortsteil überdeckt, ist der Landschaftsplan insoweit ungültig."

Grenze des räumlichen Geltungsbereiches des Landschaftsplanes

Besonders geschützte Teile von Natur und Landschaft (§§19 bis 23 LG NRW)

N — **Naturschutzgebiet (Ordnungsnummern 2.2.1 ff., siehe auch textliche Festsetzungen)**

L — **Landschaftsschutzgebiet**

ND — **Naturdenkmale (punktuell oder flächig, Ordnungsnummern 2.6.1 ff., siehe auch textliche Festsetzungen)**

Entwicklungs-, Pflege- und Erschließungsmaßnahmen (§26 LG NRW)

5.1.1 ff. **Ordnungsnummer für die Festsetzungen gem. §26 LG NRW (siehe auch textliche Festsetzungen)**

Baum-/ Gehölzgruppen

Gehölzstreifen/ Hecken

Streuobstwiese

Nachrichtliche Übernahme

Quelle/ Bachlauf

Naturschutzgebiet (Nachrichtliche Darstellung der Festsetzung des Ennepe-Ruhr-Kreises und des Kreises Mettmann. Sie ist nicht Bestandteil dieser Festsetzungskarte.)

Die räumliche Abgrenzung der temporär festgesetzten Schutzgebiete ergibt sich aus der Darstellung der Entwicklungsziele 6 und 6.1 in der Entwicklungskarte.

Die Eintragungen für den Offenlegungsbeschluss der 1. Änderung (Planeintragung "O") sind in der Farbe Magenta mittels Symbolen und Schraffuren vorgenommen worden.

Hinzukommende Planzeichen

Entfallender Geltungsbereich

Besonders geschützte Teile von Natur und Landschaft (§§19 bis 23 LG NRW)

LB — **Geschützter Landschaftsbestandteil (Ordnungsnummern 2.7.1 ff., siehe auch textliche Festsetzungen)**

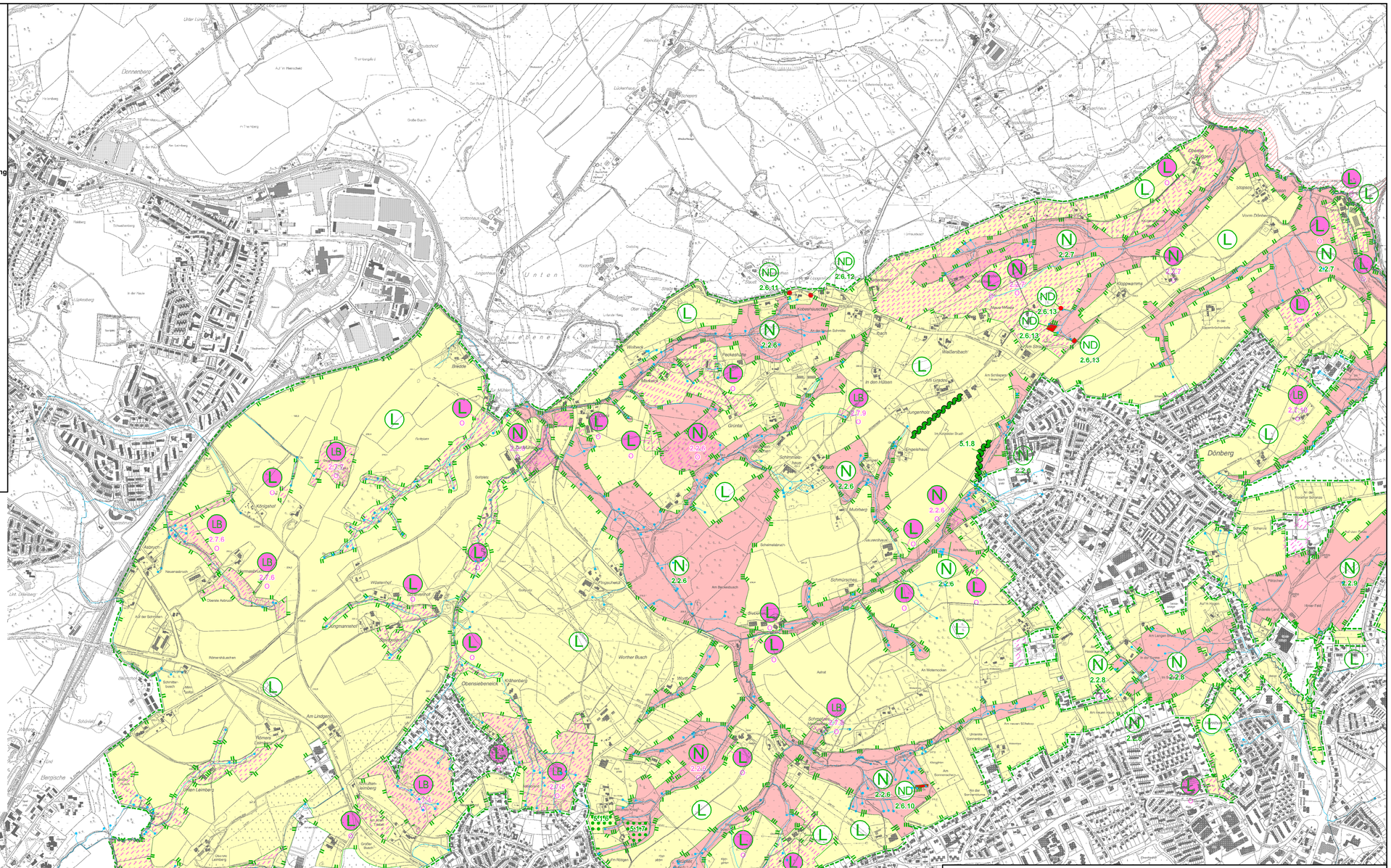

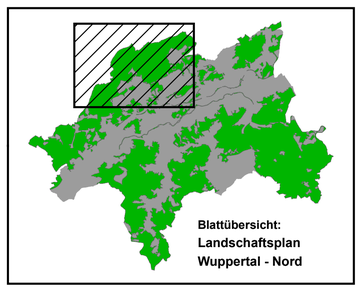

Stadt Wuppertal

Geschäftsbereich Umwelt und Grünflächen

Landschaftsplan Wuppertal - Nord

Gem. Offenlegungsbeschluss vom

Kartengrundlage
Deutsche Grundkarte

Maßstab 1 : 10000
0 100 200 300 400 m

Festsetzungskarte Teil A

1. Änderung

Impressum:

Herausgeber: Der Oberbürgermeister der Stadt Wuppertal, Johannes-Rau-Platz 1, 42275 Wuppertal

Bearbeitung: Ressort Umweltschutz

Kartographie, Druck und Vertrieb: Ressort Vermessung, Katasteramt und Geodaten

Verwendungsvorbehalt:

Diese Karte ist gesetzlich geschützt. Nachdruck oder sonstige Vervielfältigung auch in digitaler Form nur mit Genehmigung des Ressorts Vermessung, Katasteramt und Geodaten.

Der Rat der Stadt hat am 27.06.2005 für diesen Plan zum 1. Änderungsverfahren die Aufstellung (§27(1) LG NRW) beschlossen.

Wuppertal, den

Oberbürgermeister

Der Rat der Stadt hat am für diesen Plan zum 1. Änderungsverfahren die Offenlegung (§27c(1) LG NRW) beschlossen.

Wuppertal, den

Oberbürgermeister

Dieser Plan ist vom bis zum öffentlich ausgelegt worden (§27c(1) LG NRW).

Ressort Umweltschutz
Wuppertal, den

I.A.