Sicherstellung der Mittagsverpflegung in Tageseinrichtungen für Kinder

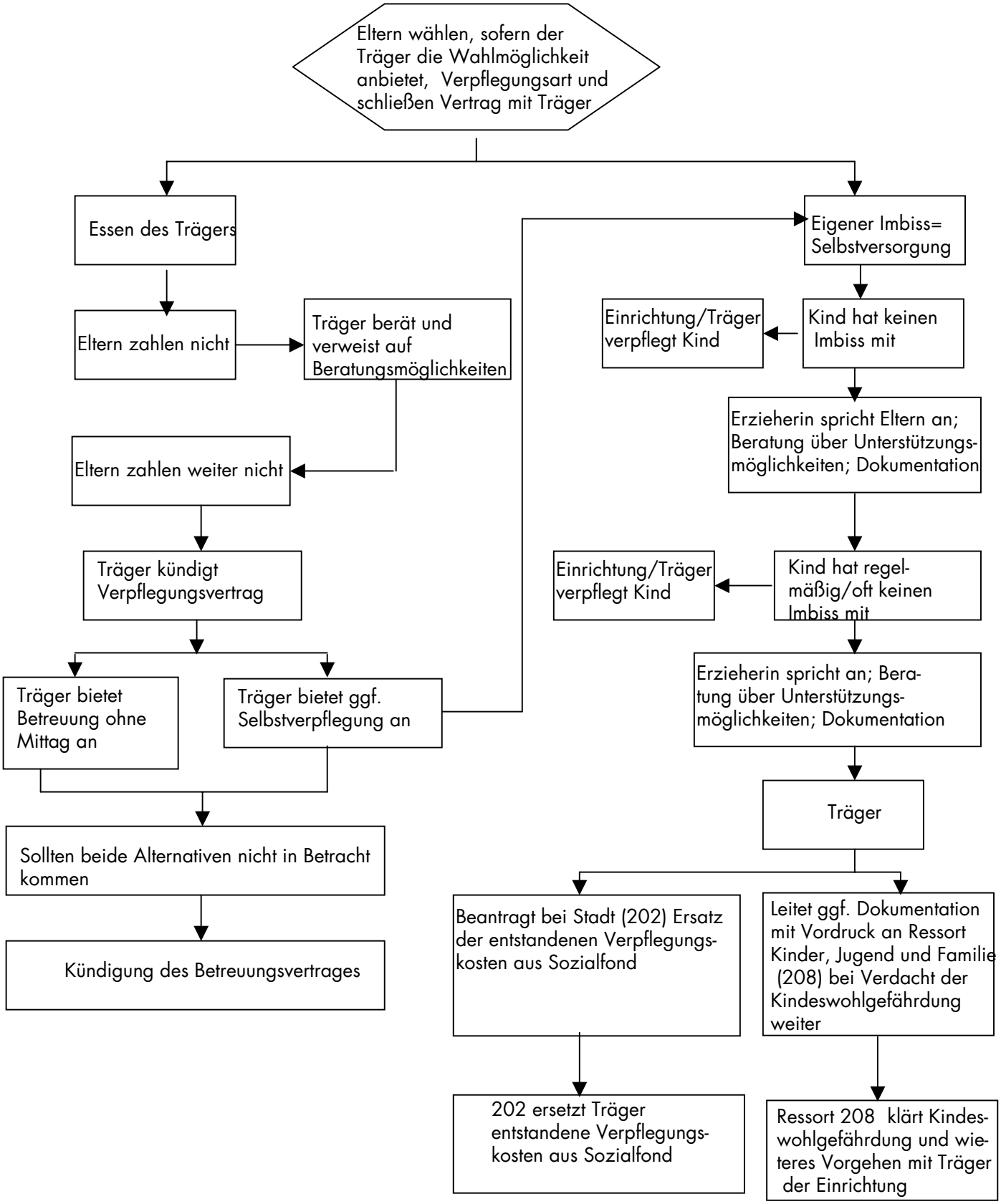

202.11 M Stand Mai 2007